



Parcours de visite

DES COLLECTIONS PERMANENTES DU MUSÉE FABRE

PLANS

 musée **fabre**
montpellier3m

 **Montpellier**
métropole



espaces en libre-accès

-  Ascenseur
-  Accès fauteuil roulant
-  Vestiaires
-  Sanitaires
-  Consigne

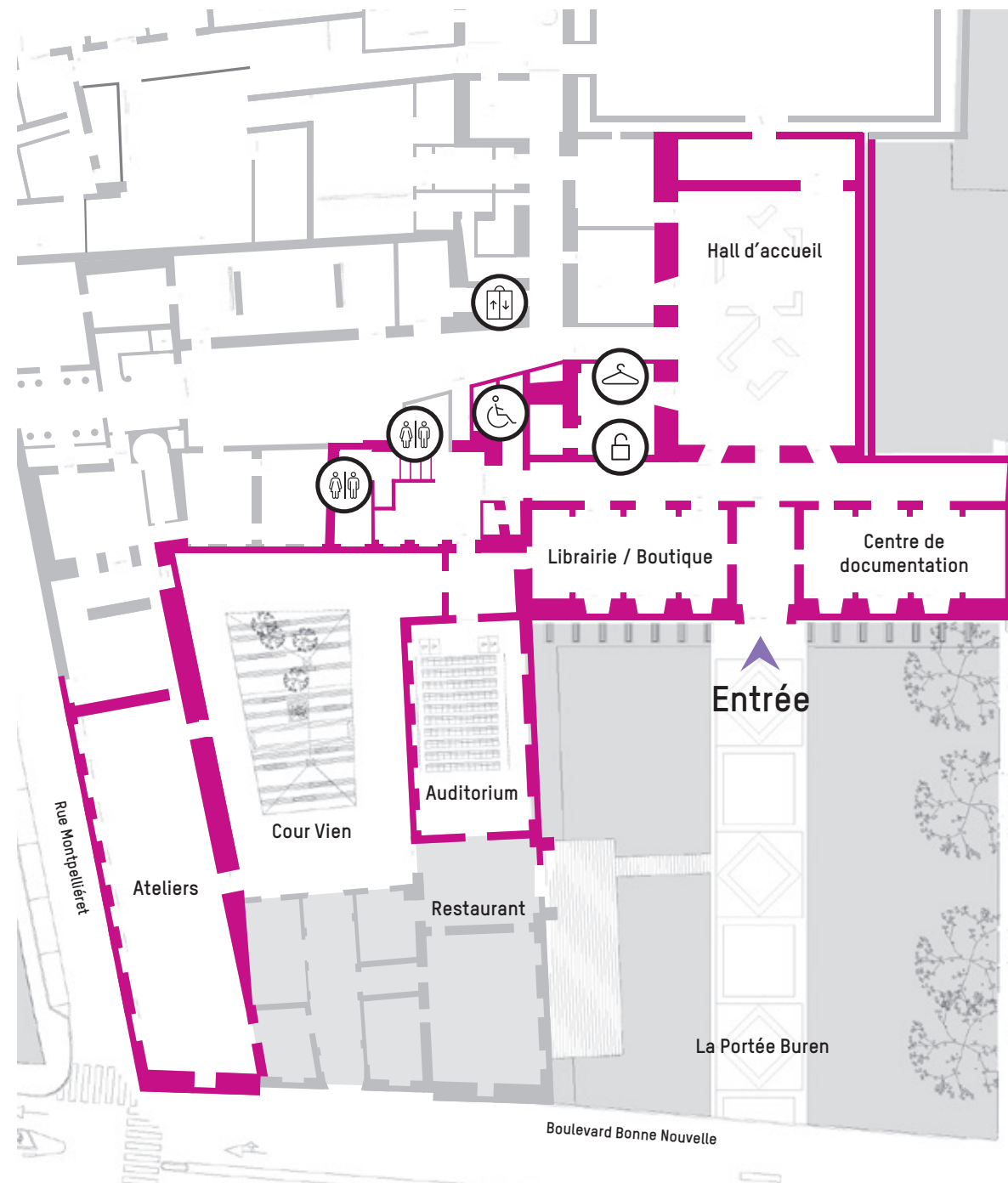

1 > 8



Peinture flamande
et hollandaise

NIVEAU 0

ASSELIJN	RUISDAEL
BERCHEM	RYCKAERT
BRUEGHEL	SEGHERS
CUYP	STEEN
DE JODE	SWANEVELT
DOU	TENIERS
DUJARDIN	TER BORCH
HONDIUS	VAN BLOEMEN
HUYSUM	VAN DIEST
METSU	VAN DER MEULEN
MIERIS	VAN SCHRIECK
NEEFS	VEERENDAEL
OSTADE	WIJCK
POTTER	WIJNANTS
RUBENS	WOUWERMAN



9 > 18



Peinture et sculpture européenne
du XV^e siècle au milieu du XVIII^e siècle

NIVEAU 1

ALLORI	MONNOYER
BLANCHARD	NATOIRE
BOURDON	POUSSIN
CIGOLI	RIBERA
COPPOLA	STELLA
COUSIN	SPADA
COYPEL	RANC
DANDRE-BARDON	RAOUX
DE TROY	RESTOUT
DOLCI	SALVIATI
KEMPENEER	VERONESE
LA HYRE	VEYRIER
LE BERNIN	VOUET
LE DOMINIQUIN	ZURBARAN
LE GUERCHIN	



19 > 28



Peinture et sculpture
néoclassique

NIVEAU 1 / 2

AVED	MICHALLON
BARTOLINI	PAJOU
CANOVA	PANNINI
DAVID	PRUD'HON
DEMARNE	REYNOLDS
DENIS	ROBERT
FABRE	SUBLEYRAS
GAGNERIAUX	SUVEE
GAUFFIER	SWEBACH
GIRODET	VERNET
GREUZE	VIGEE-LEBRUN
HACKERT	VINCENT
HALLE	VOOGD
HOUDON	
MENGS	

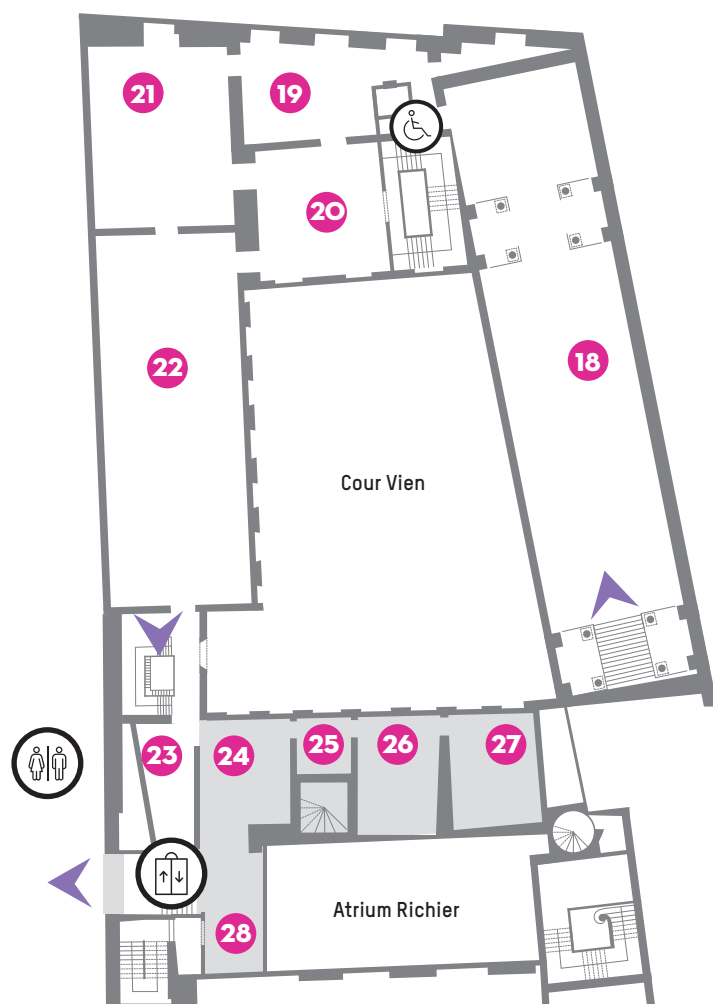

Les salles en grisé se situent au niveau 2 et sont accessibles via l'escalier qui se trouve à la sortie de la salle 22

29 > 36

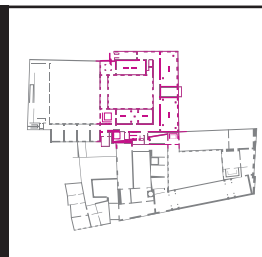

Romantisme
et Classicisme

NIVEAU 1

BARYE	GRANET
BONINGTON	HILLEMACHER
CABANEL	INGRES
COROT	LAURENS
DAVID D'ANGERS	MICHEL
DELACROIX	MILLET
DIAZ DE LA PEÑA	MONVOISIN
DORE	PAPETY
DUTILLEUX	PRADIER
FLANDRIN	PREAULT
FROMENTIN	REMOND
GERARD	ROUSSEAU
GERICAULT	TASSAERT
GEROME	VERDIER
GLAIZE	



37 > 45

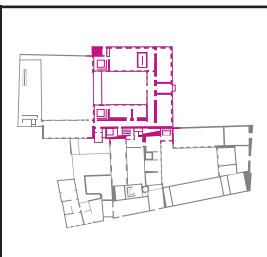

La modernité, de 1850 à 1914
et l'après-guerre, entre figuration et abstraction

46 > 47



La collection
Soulages

NIVEAU 2

- BAZILLE
- BISSIERE
- BOURDELLE
- CARPEAUX
- CASTELNAU
- CHABAUD
- COURBET
- DEGAS
- DELAUNAY
- DESBOUTIN
- DE STAËL
- DUCHAMP
- DUFY
- FANTIN-LATOURE
- HUGO
- LHOTE
- MAILLOL
- MANET
- MONET
- MORISOT
- POLIAKOFF
- RICHIER
- SISLEY
- UTRILLO
- VALADON
- VAN DONGEN
- VIEIRA DA SILVA
- VLAMINCK



NIVEAU 2

SOULAGES



48 > 52

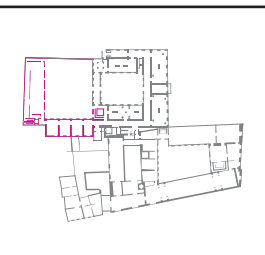

Collections contemporaines

NIVEAU 1

-
- BIOULES
- BISHOP
- BORDARIER
- BURAGLIO**
- CLEMENT
- DEGOTTEX
- DEVADE
- HANTAÏ
- JAFFE
- PINCEMIN
- PIFFARETTI
- REIGL
- SEMERARO
- VIALLAT
-



53

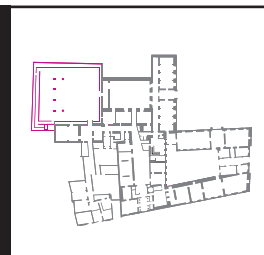

- Département des arts décoratifs
- Salle d'exposition temporaire

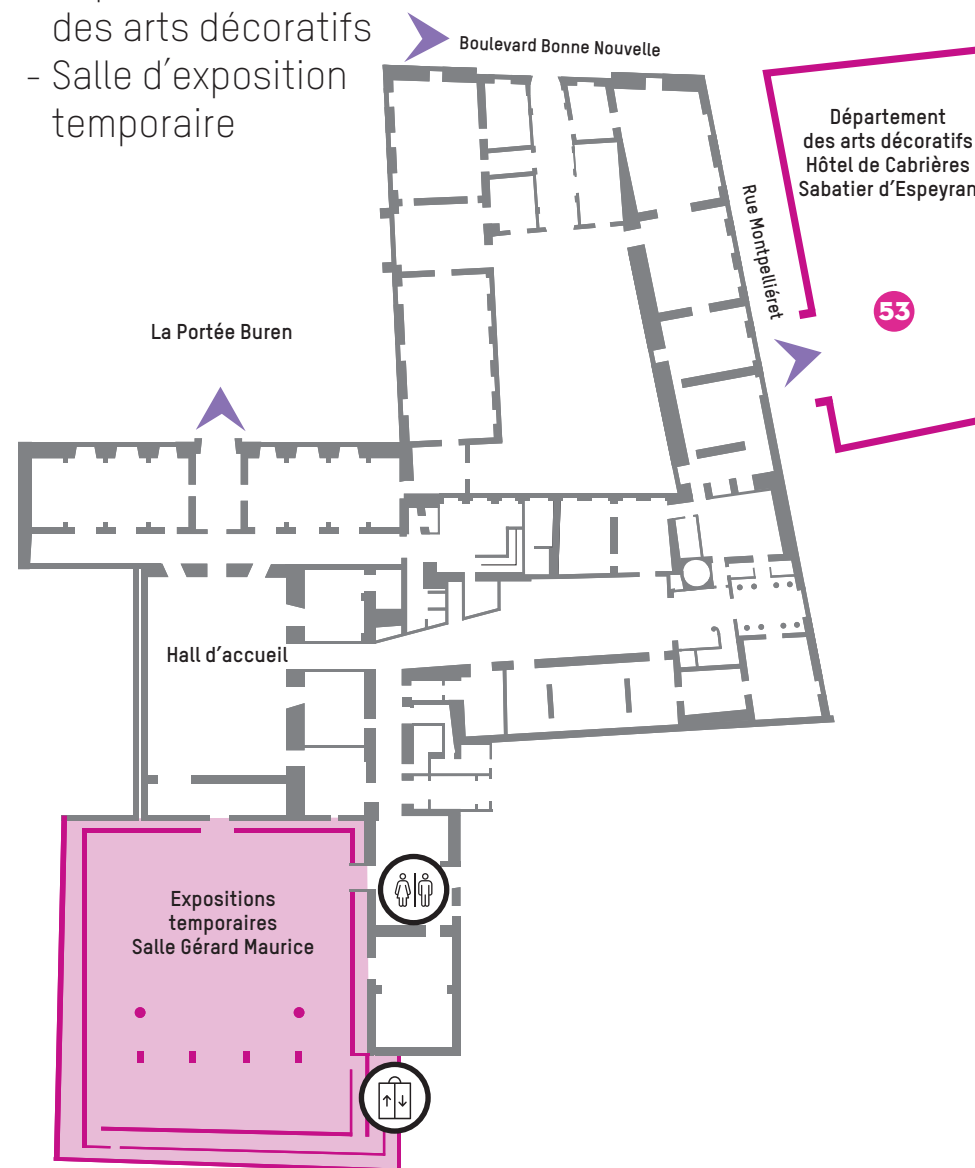

Département
des arts décoratifs
Hôtel de Cabrières
Sabatier d'Espeyran

